

E English
By linking with J-ALERT, our email service is offered around the clock.

If emails from Yachiyo City are marked as spam or automatically detected as spam in your mobile phone or smartphone, you cannot receive our emails.

In this case, please check your settings to make sure the domain "@city.yachiyo.chiba.jp" is allowed. For details on how to change the settings, please check your carrier's website.

Please read the terms of use carefully before you register. Registration is available through the website of our email delivery service contractor. Personal information shall be handled properly by the contractor in accordance with the Yachiyo City Personal Information Protection Ordinance. Please note that communication charges for registration or receiving an email are your responsibility.

C 中文
和J-ALERT联网工作，24小时发送邮件。

如果你使用的手机/智能手机把[八千代信息邮件]设定成了垃圾邮件，或者自动识别成了垃圾邮件，你将无法接受。

请将以下域名设定为非垃圾类。「@city.yachiyo.chiba.jp」设定方法请参见各手机运营商的网站。

登录前，请务必阅读利用规则。

登录网页是提供电子邮件发送服务的第三方团体。此团体是基于[八千代市个人隐私保护条例]而提供服务的。

登录时以及接受邮件时所需要的通讯费用由登录人承担。

K 한국어
다만, J-ALERT로 전달되는 정보 가운데, 「긴급 지진 속보」는 휴대 전화 각사가 전달하기 위해 (때문에), 이 방재 정보 메일로는 전달하지 않습니다.

사용의 휴대 전화·스마트 폰에 대하고, 「야치 요 정보 메일」을 스팸 메일로서 등록하고 있거나 스팸 메일로서 자동적으로 인식하고 있는 경우, 메일을 받아 들일 수 없습니다. 그 경우는 설정을 변경해, 도메인 「@city.yachiyo.chiba.jp」를 수신할 수 있도록 할 필요가 있습니다. 변경 방법 등은, 휴대 전화 각사의 홈 페이지등을 봐 주세요.

등록을 할 때는, 반드시 이용 규약을 잘 읽어 주셔서. 등록 페이지는, 메일 전달 서비스의 수탁 업자의 홈 페이지입니다. 수탁 업자는, 「야치요시 개인 정보 보호 조례」에 근거하는 보호 조치를 준수해 업무를 실시합니다. 등록이나 메일 수신에 걸리는 통신비는, 등록자의 부담이 됩니다.



Heavy rain
大雨
호우

Chuvvas torrenciais
Lluvias torrenciales
Mưa lớn



Flood
洪水
홍수

Inundação
Inundación
Ngập lụt



Landslide
土石災害
토사재해

Danos causados por Deslizamentos de Terra
Derrumbes de tierra
Sạt lở đất



Strong wind
強風
폭풍

Tormenta
Tormentas
Gió giật mạnh



Yacchi

P Português
Em cooperação com J-ALERT (Jay alertam), enviaremos as 24 horas.

Se registra o "e-mail informativo de Yachiyo" no seu telefone celular o smartphone como correio não desejado o esteja programado automaticamente para reconhecer o correio como não desejado, não recebera o e-mail. Nesse caso, precisa mudar a programação, e é necessário permitir receber o domínio "@city.yachiyo.chiba.jp". O método de mudança, por favor veja o homepage da companhia do seu telefone celular.

Quando faz a inscrição, por favor ler sem falta detidamente as Condições de Uso e depois fazer o trâmite.

O homepage da página de inscrição é do fideicomissário. O fideicomissário trabalha cumprindo as medidas de proteção baseado em "os regimentos de proteção de dados pessoais de Yachiyo". Os custos de internet que ocasionam a inscrição e a recepção de e-mail, e por conta do registrante.

S Español
En cooperación con J-ALERT, enviaremos las 24 horas.

Si el e-mail o correo de su celular o smart phone que registra para el informativo de la ciudad de Yachiyo, se rebota o reconoce automáticamente que éste correo electrónico es no deseado, No será posible que pueda recibir el informativo por éste correo. Para que le llegue la información es necesario cambiar la programación para permitir a éste dominio: "@city.yachiyo.chiba.jp" Consulte en la compañía de la red de celulares-telénos o fíjese en el homepage.

Al momento de inscribirse por favor leer sin falta detenidamente las Condiciones de Uso y luego hacer el tramite. El homepage de la página de registro es del fiduciario. El fiduciario trabaja cumpliendo las medidas de protección basadas en "los reglamentos de protección de datos personales de Yachiyo". Los gastos de internet que ocasiona la inscripción y la recepción de mensajes, va por cuenta del registrante.

V Tiếng Việt
Chúng tôi sẽ liên kết với J-ALERT để gửi tin suốt 24 giờ.

Nếu đăng ký "Mail thông tin Yachiyo" là mail rác trong điện thoại di động hoặc điện thoại thông minh đang sử dụng hay thiết bị tự xác nhận là mail rác thì sẽ không nhận được mail. Trong trường hợp đó, cần phải thay đổi thiết lập để có thể nhận mail từ tên miền "@city.yachiyo.chiba.jp". Về phương pháp thay đổi, vui lòng xem trên trang chủ của công ty điện thoại di động, v.v...

Vui lòng đọc kỹ quy định sử dụng trước khi làm thủ tục đăng ký. Trang đăng ký là trang chủ của bên nhận ủy thác dịch vụ gửi mail. Bên nhận ủy thác sẽ tuân thủ biện pháp bảo vệ thông tin dựa theo "Điều khoản quy định bảo vệ thông tin cá nhân của thành phố Yachiyo" khi thực hiện nghiệp vụ. Phí truyền thông đăng ký và nhận mail do người đăng ký chi trả.

Yachiyo Information Email

多言語による防災 @ 生活情報メール配信サービス

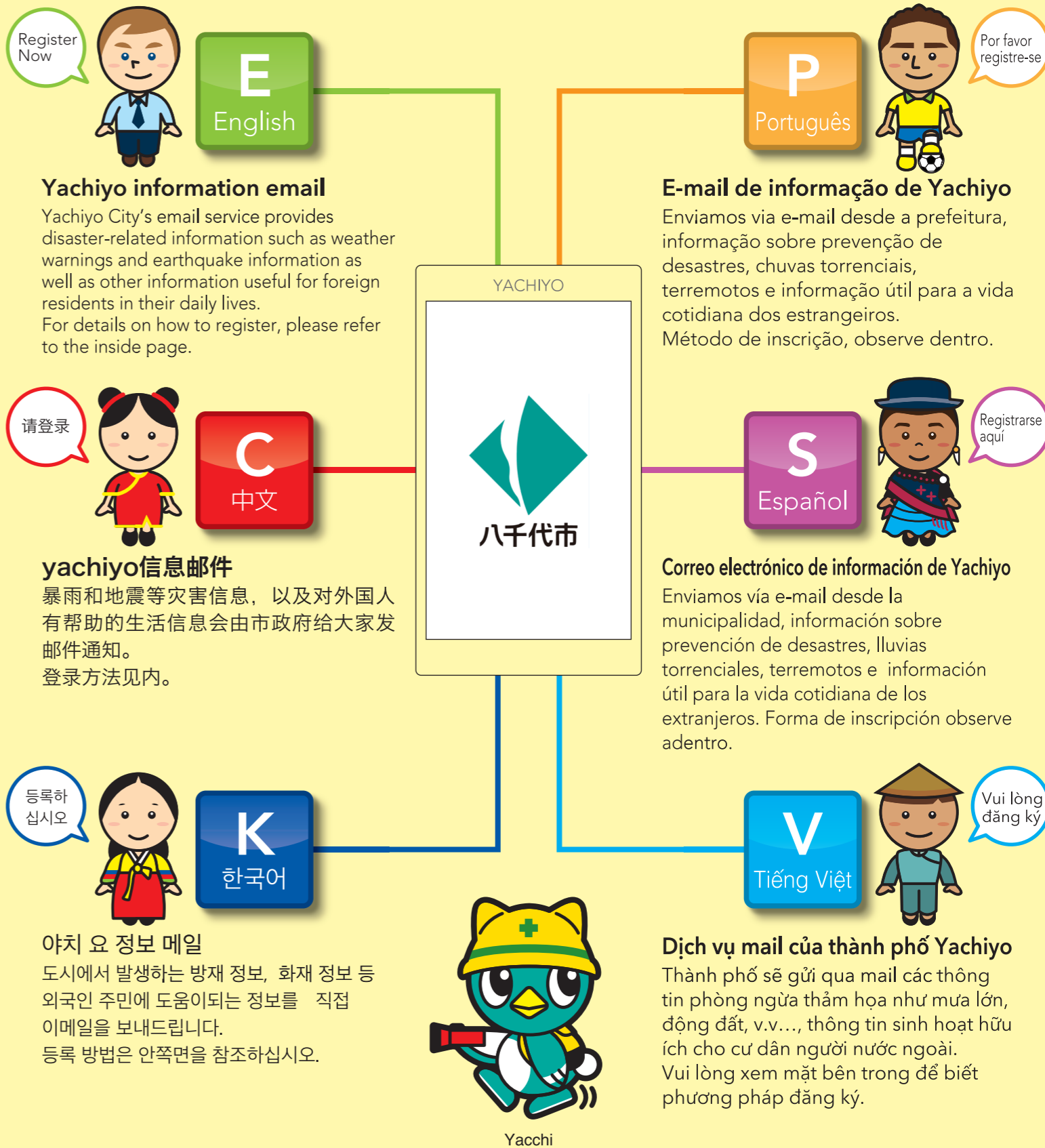

Register Now

E English

Yachiyo information email
Yachiyo City's email service provides disaster-related information such as weather warnings and earthquake information as well as other information useful for foreign residents in their daily lives. For details on how to register, please refer to the inside page.

P Português

E-mail de informação de Yachiyo
Enviamos via e-mail desde a prefeitura, informação sobre prevenção de desastres, chuvas torrenciais, terremotos e informação útil para a vida cotidiana dos estrangeiros. Método de inscrição, observe dentro.

请登录

C 中文

yachiyo信息邮件
暴雨和地震等灾害信息，以及对外国人有帮助的生活信息会由市政府给大家发邮件通知。登录方法见内。

S Español

Correo electrónico de información de Yachiyo
Enviamos vía e-mail desde la municipalidad, información sobre prevención de desastres, lluvias torrenciales, terremotos e información útil para la vida cotidiana de los extranjeros. Forma de inscripción observe adentro.

등록하십시오

K 한국어

야치 요 정보 메일
도시에서 발생하는 방재 정보, 화재 정보 등 외국인 주민에 도움이되는 정보를 직접 이메일을 보내드립니다. 등록 방법은 안쪽면을 참조하십시오.

V Tiếng Việt

Dịch vụ mail của thành phố Yachiyo
Thành phố sẽ gửi qua mail các thông tin phòng ngừa thảm họa như mưa lớn, động đất, v.v..., thông tin sinh hoạt hữu ích cho cư dân người nước ngoài. Vui lòng xem mặt bên trong để biết phương pháp đăng ký.



Yacchi



1 Apply for registration

Please send an empty message by scanning the QR code or entering the following email address:
yachiyo-re@jam2.oshirase-plus.jp



QR code for registration

用于发送的邮件

请向供下列的登录使用的二维码或者登录使用的地址发送空邮件。
登录用电子邮箱地址：
yachiyo-rc@jam2.oshirase-plus.jp



登录用QR码

보내는 메일

아래와 같은 등록용 QR코드, 또는 등록용 주소에 하늘 메일을 송신해 주세요.
등록용 주소 :
yachiyo-rk@jam2.oshirase-plus.jp



등록용 QR코드

2 URL for registration

[Registration] Email Service from Yachiyo City
Please access the following URL to proceed with your registration.
URL: https://jam2.oshirase-plus.jp/yachiyo_form/eng/front?id=2&p=1&m=1&pre=*****

用于登录的邮件

[注册申请受理]八千代邮件服务
我们已经接受了注册申请。
请访问以下网址, 请继续注册过程。
URL: https://jam2.oshirase-plus.jp/yachiyo_form/ch/front?id=7&p=1&m=1&pre=*****

등록 이메일

[등록 신청 접수] 야치 요시 메일 서비스
등록 신청을 접수했습니다.
아래의 URL에 접속하여 등록 절차를 계속하십시오.
URL: https://jam2.oshirase-plus.jp/yachiyo_form/kor/front?id=5&p=1&m=1&pre=*****

3 Registration

Email Service from Yachiyo City
Please choose the information you need and click "Confirm."
◆Email address
test@test.com
◆Language
English
◆Nationality
United States
◆Residence
Owada
◆Please read the Terms and click "Agree."
 Agree
Confirm

登录画面

八千代邮件服务
选择要传递的信息, 请按[确认]按钮。
◆电子邮件
test@test.com
◆语言
中文
◆族
China
◆居住
Yonamoto
◆您必须同意本条款。
 同意
确认

등록 화면

야치 요시 메일 서비스
전달하고자하는 정보를 선택하고 [확인] 버튼을 누릅니다.
◆이메일
test@test.com
◆언어
한국어
◆국적
Korea, South
◆거주
Takatsu
◆당신은 이용 약관에 동의해야 합니다.
 동의
확인

4 Confirm registration

Email Service from Yachiyo City
Please confirm your information.
Please click "Register" to continue your registration.
If you want to change your selections, please click "Back."
If you want to cancel your registration, please close your browser.
◆Email address
test@test.com
◆Language
English
◆Nationality
United States
◆Residence
Owada
◆Please read the Terms and click "Agree."
 Agree
Back Register

登录确认画面

八千代邮件服务
如果在输入的信息没有什么区别, 请按[注册]。如果你想修改输入信息, 当您按下[返回]返回到上一画面。请关闭浏览器, 如果您没有注册。
◆电子邮件
test@test.com
◆语言
中文
◆族
China
◆居住
Yonamoto
◆您必须同意本条款。
 同意
返回 注册

등록 확인 화면

야치 요시 메일 서비스
입력 한 정보에 차이가 없는 경우는 등록을 누르십시오.
입력 한 정보를 수정하려면 뒤로를 누르면 이전 화면으로 돌아갑니다.
등록하지 않으면 브라우저를 닫으십시오.
◆이메일
test@test.com
◆언어
한국어
◆국적
Korea, South
◆거주
Takatsu
◆당신은 이용 약관에 동의해야 합니다.
 동의
돌아가기 등록

5 Complete registration

Email Service from Yachiyo City
Registration completed.
Thank you for using our Email Service.

登录完成画面

八千代邮件服务
注册已经完成。
谢谢!

등록 완료 화면

야치 요시 메일 서비스
등록이 완료되었습니다.
축하합니다!

1 Correo de saída

Por favor envie e-mail de céu a um endereço para um código de QR para a inscrição seguinte ou a inscrição.
Um endereço para a inscrição:
yachiyo-rp@jam2.oshirase-plus.jp



Um código de QR para a inscrição

Correo electrónico para enviar

Envía el correo electrónico del cielo a una dirección para un código de QR para el registro siguiente o el registro.
Dirección para registrarse:
yachiyo-rs@jam2.oshirase-plus.jp



Código de registro QR

Đơn đăng ký

Xin vui lòng gửi một e-mail trống để đăng ký sau mã QR hoặc địa chỉ đăng ký,
Địa chỉ dùng để đăng ký:
yachiyo-rv@jam2.oshirase-plus.jp



Mã QR dùng để đăng ký

2 As inscrições para e-mail

[Pedido de registo aceite] serviço de correio Yachiyo
Nós aceitamos o pedido de registo.
Vá para o seguinte URL, por favor, continue o processo de registo.
URL: https://jam2.oshirase-plus.jp/yachiyo_form/por/front?id=9&p=1&m=1&pre=*****

Correo electrónico para registrarse

[Solicitud de registro aceptado] servicio de correo Yachiyo
Hemos aceptado la solicitud de registro.
Ir a la siguiente URL, continúe el proceso de registro.
URL: https://jam2.oshirase-plus.jp/yachiyo_form/spa/front?id=11&p=1&m=1&pre=*****

Đường dẫn URL dùng để đăng ký

[Tiếp nhận yêu cầu hủy bỏ] Dịch vụ mail của thành phố Yachiyo
Chúng tôi đã tiếp nhận yêu cầu hủy bỏ.
Vui lòng truy cập vào đường dẫn bên dưới và tiếp tục làm thủ tục hủy bỏ.
Đường dẫn: https://jam2.oshirase-plus.jp/yachiyo_form/vit/front?id=13&p=1&m=1&pre=w84ziF19Zl

3 Site de registo

Serviço de correio Yachiyo
Selecione as informações que deseja entrega, por favor, pressione o botão [Verificar].
◆Email
test@test.com
◆Língua
Português
◆Nacionalidade
Brazil
◆Residência
Murakami
◆Você deve concordar com os Termos.
 Consentimento
Verificar

Pantalla de Registro

Servicio de correo Yachiyo
Seleccione la información que desea la entrega, por favor presione el botón [Comprobar].
◆Email
test@test.com
◆Lengua
Español
◆Nacionalidad
Peru
◆Distrito
Katsutadai
◆Debes estar de acuerdo con los términos.
 Consentimiento
Comprobar

Màn hình đăng ký

Dịch vụ mail của thành phố Yachiyo
Vui lòng chọn thông tin có nguyện vọng được gửi và nhấn nút [Xác nhận].
◆Email
test@test.com
◆tiếng
Tiếng Việt
◆quốc tịch
Vietnam
◆cư dân
Midorigaoka
◆Bạn phải đ ồng ý với các đi ều khoản.
 sự đ ồng ý
Xác nhận

4 Paginã de confirmação de inscrição

Serviço de correio Yachiyo
Se não há diferença na informação introduzida, por favor, pressione o botão [Registre-se]. Se você deseja modificar a informação de entrada, quando você pressiona [Esse retorno] para voltar à tela anterior. Por favor, feche o navegador se você não registrado.
◆Email
test@test.com
◆Língua
Português
◆Nacionalidade
Brazil
◆Residência
Murakami
◆Você deve concordar com os Termos.
 Consentimento
Esse retorno Registre-se

Pantalla de confirmación de registro

Servicio de correo Yachiyo
Si no hay ninguna diferencia en la información introducida, por favor presione el botón [Registrarse]. Si desea modificar la información de entrada, al pulsar [Ese retorno] para volver a la pantalla anterior. Por favor, cierre el navegador si no registrado.
◆Email
test@test.com
◆Lengua
Español
◆Nacionalidad
Peru
◆Distrito
Katsutadai
◆Debes estar de acuerdo con los términos.
 Consentimiento
Ese retorno Registrarse

Màn hình xác nhận đăng ký

Dịch vụ mail của thành phố Yachiyo
Nếu không có sai sót trong thông tin đã nhập, vui lòng nhấn [Đăng ký].
Nếu chỉnh sửa thông tin đã nhập, vui lòng nhấn [Trở về] để trở về màn hình trước.
Nếu không đăng ký, vui lòng đóng trình duyệt.
◆Email
test@test.com
◆tiếng
Tiếng Việt
◆quốc tịch
Vietnam
◆cư dân
Midorigaoka
◆Bạn phải đ ồng ý với các đi ều khoản.
 sự đ ồng ý
Trở về Đăng ký

5 Finalizando inscrição

Serviço de correio Yachiyo
O registo tiver sido completado.
Graças !

Pantalla final de Registro

Servicio de correo Yachiyo
Registro ha sido completado.
Gracias !

Màn hình hoàn tất đăng ký

Dịch vụ mail của thành phố Yachiyo
Đã hoàn tất đăng ký. Cảm ơn bạn đã sử dụng.